

PLAN INVELITOARE EXISTENTA

LEGENDA

- ATIC
- INVELITOARE TIGLA CERAMICA
- JGHEABURI
- COS DE FUM

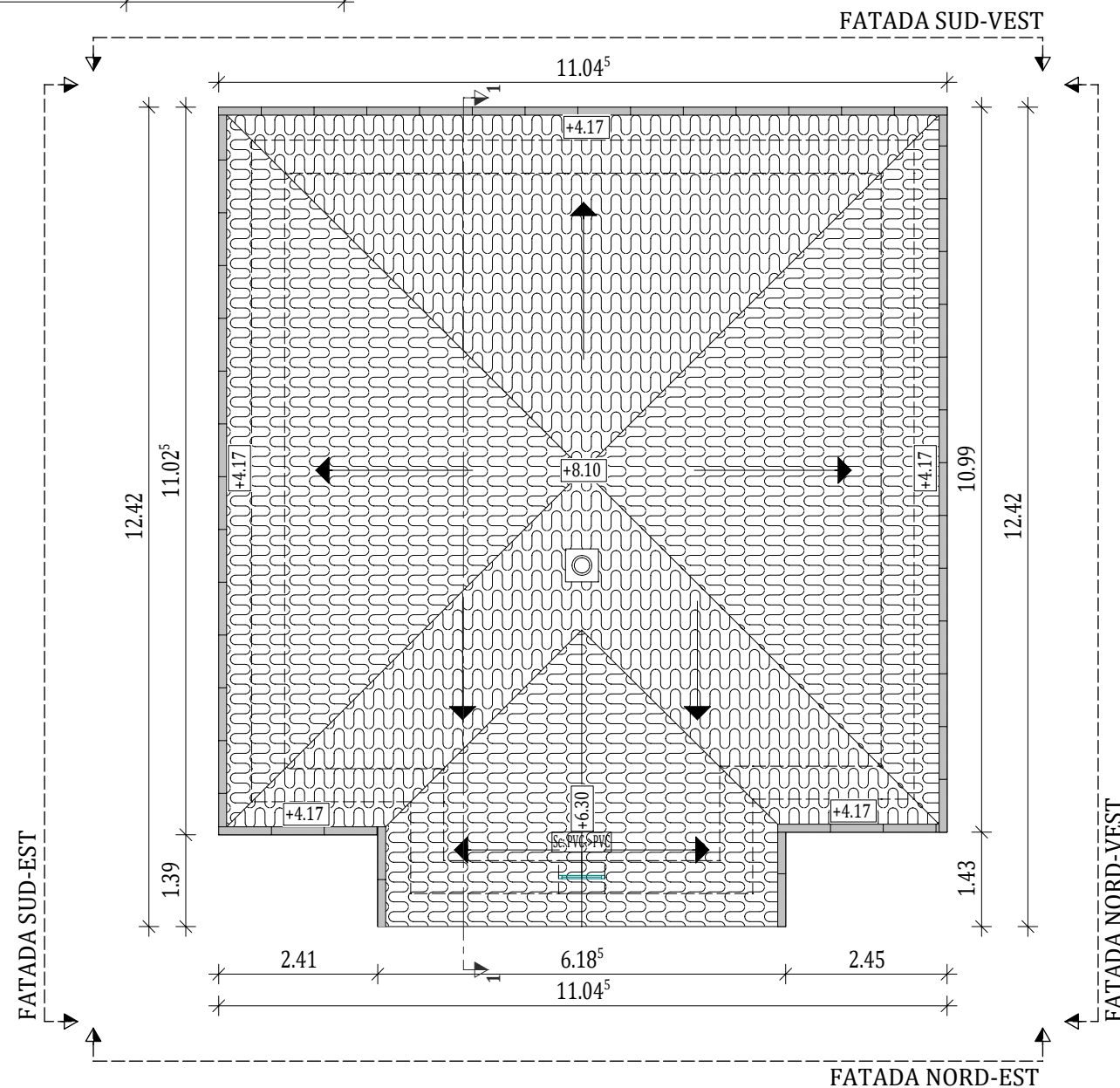
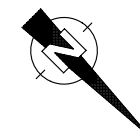

REGIM DE INALTIME	P
SUPRAFATA CONSTRUITA PARTER:	A_c = 106 mp
SUPRAFATA CONSTRUITA ANEXA:	A_c = 37 mp
SUPRAFATA CONSTRUITA DESFASURATA:	A_d = 143 mp
SUPRAFATA UTILA TOTALA:	A_u = 77.63 mp

Clasa de importanta a constructiei : II
Categoria de importanta : C
Grad de rezistenta la foc : III
Risc mic de incendiu gradinita
Risc mijlocuiu de incendiu, anexa

NOTA: Suprafetele utile sunt estimative.

<div><div><div><div><div></div><div>KES</div></div><div>BUSINESS</div></div><div>PROIECTANT GENERAL: KES BUSINESS S.R.L. Str. Principala, Nr. 38, Sat Leordeni, Comuna Gheorghe Doja, Jud. Mures</div></div></div>			Beneficiar: Municipiul Bistrita		Proiect nr. 387/2021
			Titlu: CRESTEREA EFICIENTEI ENERGETICE A CLADIRII Grădinița cu program normal Sarata		Specialitate Arhitectura
Amplasament: Localitatea componenta Sarata nr.107, municipiul Bistrita					
Sef proiect	Arh. Ratiu Raluca		Scara 1:200	Titlu plansa: PLAN INVELITOARE EXISTENTA	Faza: D.A.L.I.
Proiectat	Arh. Ratiu Raluca		Data 13.10.2021		Plansa nr. A-0.2
Întocmit	ing. Matis Vlad				

Acest document este proprietate a KES BUSINESS S.R.L. Nici o parte a acestui document nu poate fi reproducă, stocată sau transmisă, indiferent de scop, în nici un fel de format (electronic, hartie, fotocopie, înregistrare) fara acordul prealabil al KES BUSINESS S.R.L. Orice modificare ulterioara adusa acestui document, fara acordul scris al KES BUSINESS S.R.L. va fi considerata nula si de nefolosita.